

LA COMPAGNIE DU SOUFFLE 14 présente

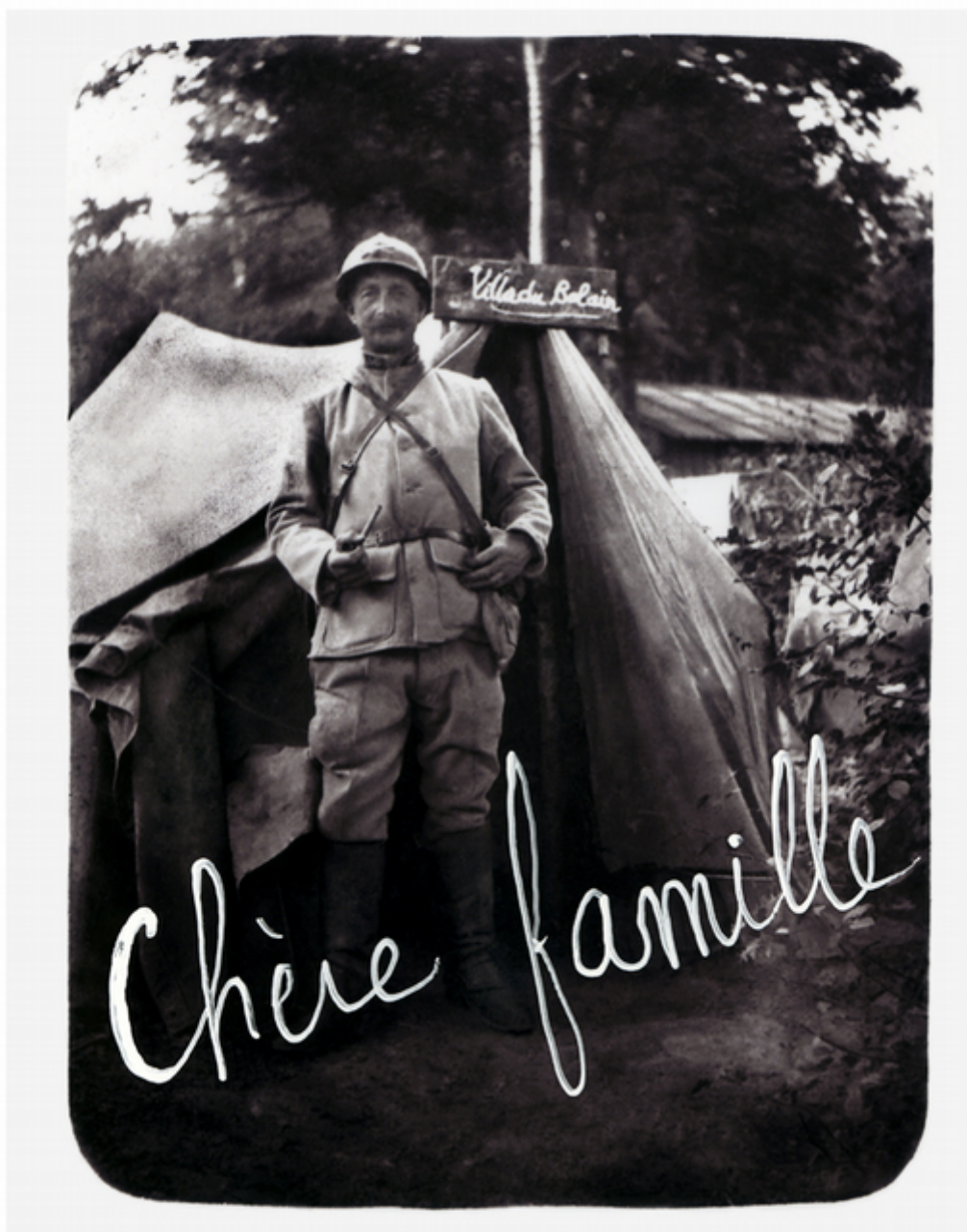

LETTRES DE POILUS

Mise en scène Lorena Felei

© photo collection nicole louchet

CHÈRE FAMILLE

lettres de poilus et leur famille

Mise en scène : Lorena Felei

Spectacle à voir en famille, mettant en scène des lettres de poilus normands.

La compagnie du souffle 14 propose un hommage très émouvant aux hommes, souvent très jeunes, partis au front, et à leurs familles...

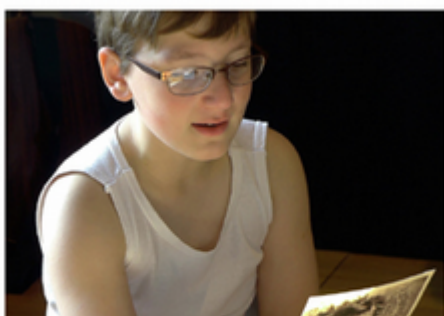

J'ai « récolté » dans la région des textes inédits et bouleversants, véritables "trésors" de famille : des écrits de soldats qui décrivent leur quotidien au front, et les lettres touchantes de leurs enfants souffrant de leur absence.

C'est un précieux carnet de prisonnier en Allemagne, qui sert de fil rouge à ce spectacle accessible à tous.

Petits et grands se retrouveront autour de ces témoignages qui participent au devoir de mémoire et donnent une autre dimension à l'Histoire que celle des livres d'école...

Les textes sont accompagnés de quelques chansons de circonstance :

*Sous les ponts de Paris, La Madelon,
Je cherche après Titine, La chanson de Craonne,
Le petit écho de la mode, La guerre de 14-18.*

Ce spectacle mélange comédiens/musiciens professionnels et amateurs.

contact : souffle14@orange.fr



photos © francois louchet



Cie du Souffle 14, Mairie de Honfleur, place de l'hôtel de ville, 14600 HONFLEUR- 02 31 88 71 21
N° Siret : 44976527000060 - licence d'entrepreneur de spectacles n°PLATESV-R-2022-005209